Școala Națională de Vară de Recuperare Respiratorie

UMF
UNIVERSITATEA DE MEDICINĂ ŞI FARMACIE IULIU HAŢIEGANU CLUJ-NAPOCA

30 iulie-31iulie-1august 2026 - Călimănești-Căciulata, Băile Olănești, Băile Govora

Ne face o deosebită plăcere să vă invităm în numele Comitetului de organizare, la Ediția a 5-a a **Şcolii de Vară de Recuperare Respiratorie**, care se va desfășura fizic, în perioada **30 iulie -31 iulie-1 august** la **Călimănești-Căciulata, Băile Govora , Băile Olănești**

Evenimentul este organizat și coordonat de către Prof. univ. dr. Gabriela Dogaru, reprezentând Asociația Română de Balneologie-Filiala Cluj, sub egida Universității de Medicină și Farmacie „Iuliu Haţieganu" Cluj-Napoca.

Parteneri:

- Stațiunea Balneară Băile Govora prin Băile Govora S.A, Director General Violeta Nițescu
- Stațiunea Balneară Băile Olănești prin Hotel TISA, Aqua Park TISA Spa Resort, Director General Ioana Gogu și prin Hotel Olănești

Resort Balnear Călimănești-Căciulata

Contact și informații organizatorice: dogarugabrielaumf@gmail.com

Mai multe informații:

- https://balneologietransilvania.ro/scoli-de-vara/scoala-de-vara-de-recuperare-respiratorie

ÎNSCRIERE

Pentru participare și alte informații, vă rugăm să vă încrieți pe adresa dogarugabrielaumf@gmail.com

Nu există taxă de participare

PERIOADA DE ÎNSCRIERE: 1 iunie - 20 iulie 2026, în limita locurilor disponibile, 60 de persoane

Persoanele înscrise dacă nu reușesc să mai ajungă, vă rog să ne comunicați, cu maxim 10 zile înainte de data de 20 iulie.

LOCUL DE DESFĂŞURARE

Hotel Palace - Str. Parcului, nr.1 (Tel: +4 0250 770 070 / +4 0250 770 550 / palace@bailegovora.ro), **Băile Govora**, Jud. Vâlcea, România.

ADRESABILITATE
Studenţi, rezidenţi, masteranzi, doctoranzi, medici, cercetători.

Participanţii vor acoperi costurile de cazare şi masă, şi transportul de la domiciliu la Băile Govora.
Masa de prânz din data de 30 iulie 2026 va fi oferită de către Călimăneşti-Căciulata Resort Balnear
Masa de prânz din data de 1 august 2026 va fi oferită de către Băile Govora S.A

Cazarea va fi la Băile Govora.

Program
Plecarea de la Băile Govora la Călimăneşti - Căciulata în data de 30 iulie 2026, va fi în jur de ora 9-9.30. Plecarea şi întoarcerea va fi cu autocarul, din faţa Hotelului Palace. Rugăm pantofi şi îmbrăcaminte comodă, umbrelă
Plecarea la Băile Olăneşti, în data de 31 iulie 2026, va fi în jur de ora 9. Plecarea şi întoarcerea va fi cu autocarul, din faţa Hotelului Palace. Rugăm pantofi şi îmbrăcaminte comodă, umbrelă.
În data de 1 august 2026 programul va fi la Băile Govora.
După finalizarea programului, va fi transmis tuturor participanţilor.

POSIBILITĂŢI DE CAZARE Băile Govora - Hotel Palace, Hotel Belvedere, Hotel Parc, Pensiuni din zonă

Oferte Hotel Palace** **(Să se menţioneze ca participaţi la şcoala de vară)**

Tarifele de cazare sunt urmatoarele:

Hotel Palace - 400 lei / noapte cameră dublă cu mic dejun bufet suedez şi accesul la zona spa.
Adina BRĂNESCU Director Hotel
www.palacegovora.ro | +4 0752 305 813
adina.branescu@palacegovora.ro
Str. Parcului nr. 1, Băile Govora, Vâlcea

Hotel Belvedere - 340 lei / noapte cu micul dejun inclus

Hotel Parc - 280 lei / noapte cu micul dejun inclus

Pentru Hotel Parc şi Hotel Belvedere – Persoana de contact Doamna Badea Carmen 0752305818 si adresa de mail rezervari@bailegovora.ro

Hotel Palace - receptie 0371230170 - adresa de mail info@palacegovora.ro

Rugamintea este ca fiecare persoană să specifice că face rezervare pentru Şcoala de Vară pentru a beneficia de tarifele stabilite.



Sursă: https://hotelpalacegovora.ro/blog.html

ECHIPA DE CONDUCERE

Director /Organizator

Prof. Univ. Dr. Gabriela Dogaru



Universitatea de Medicină şi Farmacie ”Iuliu Haţieganu”, Cluj – Napoca,
Medic Primar Spitalul Clinic de Recuperare Cluj – Napoca,
Președinte Asociația Română de Balneologie - Filiala Cluj,
Prim Vicepreședinte Asociația Română de Balneologie,
Vicepreşedinte Societatea Română de Medicină Fizică, Recuperare şi Balneoclimatologie

Coordonatori studenţi/masteranzi: Diana Timiș, Melisa Macioca

Coordonator promovare: drd. Dora Violeta Popovici

Coordonatori doctoranzi/rezidenţi: Bianca Pop, Gabriel Pașca

Coordonatori Program administrativ:

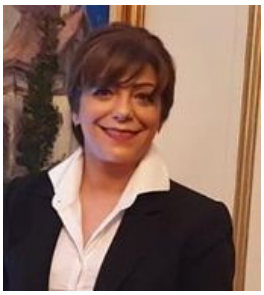

D-na Violeta Nițescu
Director general
Băile Govora S.A

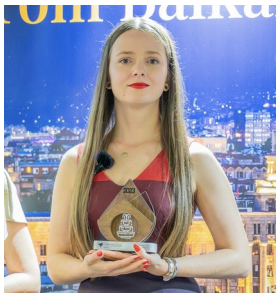

D-na Ioana Gogu
Director general
Hotel Tisa

Vă aşteptăm cu drag!